2018年5月10日（木） ミーティング①
サッカーのルール 穴埋め問題

【1】少年ピッチサイズにおける長さを計算せよ。

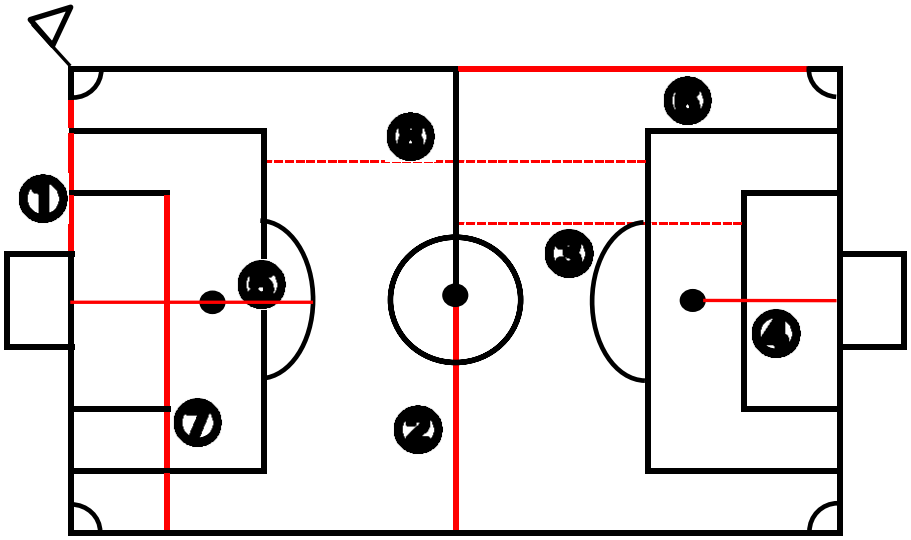

①の長さ 「　　」m

②の長さ（中心まで）「　　」m

③の距離 「　　」m

④の距離 「　　」m

⑤の距離 「　　」m

⑥の長さ 「　　」m

⑦の距離 「　　」m

⑧の距離 「　　」m

【2】DFについて、『　』の中にはいる言葉を埋めよ。

について、下記の穴埋をせよ。

①DFの時、マークは守る『　　』方向から、『　　』と『　　』を見るようにつく。

②カバーリングの位置は仲間が『　　』にDFに行けるポジション、かつ、出された『　　』にも対応出来るポジション。

③1対1のDFの時は、まずは『　　』を隠すポジションを取る。

④ゴールを隠した次は、ボールを『　　』で取れる距離まで詰める。

⑤足を出したら簡単に抜かれてしまうので、少し引きながら、『　　』にDFをする。

⑥その後は、すきをみてボールを突っつくか、『　　』と『　　』の間に体を入れる

⑦敵が抜きに来たら、しっかり『　　』を見て、足にぶつけるようにする。

⑧抜かれてしまったら、ダッシュで追いかけるか、次の『　　』の位置にダッシュで行く。